

**A TESTNEVELÉSI EGYETEM
ALAPÍTÓ OKIRATA**

2014. szeptember 1.

**A Testnevelési Egyetem
alapító okirata**

Az államháztartásról szóló 2011. évi CXCV. törvény 8. §-ában foglaltak végrehajtására, a nemzeti felsőoktatásról szóló 2011. évi CCIV. törvény (a továbbiakban: Nftv.) 73. § (3) bekezdés a) pontjában foglalt feladatkörömben eljárva, az Nftv. 4. § (4) bekezdésére, és 2. melléklet I. fejezetére, továbbá az államháztartásról szóló törvény végrehajtásáról szóló 368/2011. (XII. 31.) Korm. rendelet 5. §-ára tekintettel

a Testnevelési Egyetem (a továbbiakban: intézmény)

alapító okiratának szövegét az alábbiak szerint állapítom meg:

I.

Általános rendelkezések

1. A költségvetési szerv:

1.1. Neve: Testnevelési Egyetem

1.2. Rövidített megnevezése: TE

1.3. Angol nyelvű megnevezése: University of Physical Education

2. Székhelye: 1123 Budapest, Alkotás u. 44.

3. A létrehozásáról rendelkező jogszabály: az egyes oktatási tárgyú törvények módosításáról szóló 2014. évi XXXVI. törvény.

4. Működési köre: az Nftv.-ben foglaltak szerint Magyarország területe.

5. Irányító szerv (fenntartói irányítást gyakorló szerv) neve, székhelye: Emberi Erőforrások Minisztériuma, 1054 Budapest, Akadémia u. 3.

6. Az alapítói jogok gyakorlója: az Nftv.-ben foglaltak szerint az Országgyűlés, 1055 Budapest, Kossuth Lajos tér 1-3.

7. Az intézmény által fenntartott köznevelési intézmény:

- neve: Testnevelési Egyetem Gyakorló Általános Iskola, Gimnázium és Sportiskola
címe: 1125 Budapest, Diana u. 35-37.

8. A költségvetési szerv történeti előzménye:

A Magyar Királyi Testnevelési Főiskola az 1925. évi VKM 7200/XIII. sz. rendelet alapján 1925 novemberében önálló intézményként megkezdte első tanévét. 1946-ban az elnevezése Magyar Testnevelési Főiskolára változott. A Testnevelési Főiskolának egyetemi jellegű főiskolává átszervezéséről szóló 1975. évi 16. törvényerejű rendelet rendelkezésének megfelelően 1975. szeptember 1-jétől kezdődően egyetemi jellegű főiskolaként működött.

Az egyetemmé válás következményeként az intézmény elnevezése 1989-ben a Magyar Testnevelési Egyetemre változott.

A felsőoktatási intézményhálózat átalakításáról, továbbá a felsőoktatásról szóló 1993. évi LXXX. törvény módosításáról szóló 1999. évi LII. törvény rendelkezései alapján 1999. december 31-én a Magyar Testnevelési Egyetem beolvadással megszűnt, 2000. január 1-jétől a Semmelweis Egyetem Testnevelési és Sporttudományi Karaként működött.

9. A költségvetési szerv jogelődje:

A Semmelweis Egyetem (1085 Budapest, Üllői út 26.), amelyből 2014. szeptember 1-jével – a Testnevelési és Sporttudományi Kar kiválásával – jött létre az intézmény.

10. A költségvetési szerv közfeladata: Az Nftv. szerint a felsőoktatási intézmény a felsőoktatás feladatainak ellátására jött létre.

II.**Az intézmény alap- és vállalkozási tevékenysége****1. A költségvetési szerv alaptevékenysége:****1.1. Az intézmény állami feladatként ellátandó alaptevékenysége:**

- Az 1.2. pontban meghatározott képzési területen és képzési szinten alapképzést, mesterképzést, osztatlan képzést, továbbá szakirányú továbbképzést folytathat, s e képzésben oklevelet ad ki.
- Az oktatásért felelős miniszternek a felsőoktatásról szóló 1993. évi LXXX. törvény alapján kiadott szakindítási engedélyek alapján kifutó rendszerben egyetemi és főiskolai szintű képzést folytat.
- A felsőoktatásról szóló 2005. évi CXXXIX. törvényben, az Nftv.-ben, a szakképzésről szóló 2011. évi CLXXXVII. törvényben, a közoktatásról szóló 1993. évi LXXIX. törvényben, a nemzeti köznevelésről szóló 2011. évi CXC. törvényben és a felnőttképzésről szóló 2013. évi LXXVII. törvényben foglaltak szerint részt vesz a köznevelési, felnőttképzési, továbbá a felsőoktatásnak nem minősülő szakképzési és az ágazati törvényekben meghatározott egyéb képzési feladatok megvalósításában.
- A nemzeti és az egyetemes kultúra közvetítésével, művelésével és fejlesztésével, az anyanyelvi és az idegen nyelvi ismeretek átadásával, hozzájárul a hallgatók felkészítéséhez az értelmiségi létre.

- A képzéshez kapcsolódó képzési területeken, tudományterületeken alap-, alkalmazott és kísérleti kutatásokat és fejlesztéseket, tudományszervezést, technológiai innovációt, valamint az oktatást támogató egyéb kutatásokat végez.
- Köznevelési intézmény alapítójaként és fenntartójaként köznevelési feladatokat lát el, pedagógusképzést folytató intézményként gyakorló köznevelési intézmény fenntartója.
- Az oktatás és a kutatás színvonalas ellátásához szükséges nemzetközi kapcsolatokat tart fenn és ápol.
- Segíti a versenysport és a szabadidősport, valamint a hallgatói és a diáksport, továbbá a fogyatékosok sportjának fejlődését, együttműködik a sportegészségügy állami intézményével.
- Tankönyv- és jegyzetkiadást, taneszköz-fejlesztést végez.
- Az alaptevékenységi körbe tartozó hallgatók részére saját szervezetében tankönyv- és jegyzetellátást, könyvtári szolgáltatást, kollégiumi elhelyezést, kulturális és sportolási lehetőséget nyújt, továbbá olyan szolgáltatásokat, amelyek a hallgatók beilleszkedését, egészséges életvitelét és egészségügyi ellátását szolgálják.
- Az alkalmazásában lévő közalkalmazottak ellátásával kapcsolatos feladatokat végez a vonatkozó jogszabályok szerint.
- Az intézmény infrastruktúrájának fenntartásával és folyamatos fejlesztésével kapcsolatban saját szervezetében lát el feladatokat.
- Feladatai teljesítése érdekében gazdasági, továbbá belső ellenőrzési feladatot ellátó funkcionális szervezeti egységet, valamint igazgatási, szervezési, műszaki szolgáltató és más, a működést biztosító funkcionális szervezeti egységeket működtet.
- Felvételi előkészítő és egyéb tanfolyamok tartása.
- A képzéshez kapcsolódó tudományterületeken kultúraművelés és fejlesztés, művészeti, szaktanácsadói és egyéb tevékenység.
- Az intézményi infrastruktúra szabad kapacitásainak hasznosítása (kiadói tevékenység, nyomdaipari termékek gyártása, illetve nyomdaipari szolgáltatások végzése, munkahelyi vendéglátás, sportlétesítmények bérbeadása).

A felsorolt feladatokat az intézmény alaptevékenységként látja el, amelynek alapvető anyagi feltételeit a fenntartó által biztosított és az államháztartás alrendszeréből származó támogatások, átvett pénzeszközök biztosítják, valamint az államháztartáson kívüli forrásból származó bevételek, illetve az számára felajánlott vagyron.

1.2. Képzési terület és képzési szint, amelyeken az intézmény képzést folytat, illetve folytathat képzési terület:

- pedagógusképzés,
- sporttudomány;

alapképzés:

székhelyen: sporttudomány;

mesterképzés:

székhelyen: pedagógusképzés, sporttudomány.

1.3. Tudományterület, amelyen doktori képzés, doktori fokozat odaítélés folyik:

- orvos- és egészségtudományok.

2. A költségvetési szerv vállalkozási tevékenysége:

A költségvetési szerv nem folytat vállalkozási tevékenységet.

3. A költségvetési szerv alaptevékenységének kormányzati funkciók szerinti besorolása:

- 014030 Természettudományi, műszaki alapkutatás
- 014040 Társadalomtudományi, humán alapkutatás
- 015010 Általános közszolgáltatásokkal kapcsolatos alkalmazott kutatás és fejlesztés
- 049020 K+F tevékenységekhez kapcsolódó innováció
- 075010 Egészségügyvel kapcsolatos alkalmazott kutatás és fejlesztés
- 081030 Sportlétesítmények, edzőtáborok működtetése és fejlesztése
- 081041 Versenysport- és utánpótlás-nevelési tevékenység és támogatása
- 081071 Üdülési szálláshely-szolgáltatás és étkeztetés
- 082042 Könyvtári állomány gyarapítása, nyilvántartása
- 082043 Könyvtári állomány feltárása, megőrzése, védelme
- 082044 Könyvtári szolgáltatások
- 082051 Levéltári állomány gyarapítása, kezelése és védelme
- 082052 Levéltári szolgáltatás, tudományos, publikációs és információközvetítő tevékenység
- 083020 Könyvkiadás
- 083030 Egyéb kiadói tevékenység
- 085010 Szabadidős tevékenységekkel, sporttal, kultúrával és vallással kapcsolatos alkalmazott kutatás és fejlesztés
- 091211 Köznevelési intézményben tanulók nappali rendszerű nevelésének, oktatásának szakmai feladatai 1-4. évfolyamon
- 091212 Sajátos nevelési igényű tanulók nappali rendszerű nevelésének, oktatásának szakmai feladatai 1-4. évfolyamon
- 091220 Köznevelési intézmény 1-4. évfolyamán tanulók nevelésével, oktatásával összefüggő működtetési feladatok
- 092111 Köznevelési intézményben tanulók nappali rendszerű nevelésének, oktatásának szakmai feladatai 5-8. évfolyamon
- 092112 Sajátos nevelési igényű tanulók nappali rendszerű nevelésének, oktatásának szakmai feladatai 5-8. évfolyamon
- 092120 Köznevelési intézmény 5-8. évfolyamán tanulók nevelésével, oktatásával összefüggő működtetési feladatok
- 092211 Gimnáziumi oktatás, nevelés szakmai feladatai
- 092221 Közismereti és szakképesítés megszerzésére felkészítő szakmai elméleti oktatás szakmai feladatai a szakképző iskolákban
- 092231 Szakképesítés megszerzésére felkészítő szakmai gyakorlati oktatás szakmai feladatai a szakképző iskolákban
- 092260 Gimnázium és szakképző iskola tanulóinak közismereti és szakmai elméleti oktatásával összefüggő működtetési feladatok
- 092270 Szakképző iskolai tanulók szakmai gyakorlati oktatásával összefüggő működtetési feladatok
- 093010 Felsőfokú végzettségi szintet nem biztosító képzések
- 094120 Szakirányú továbbképzés
- 094130 Egészségügyi szakmai képzés
- 094210 Felsőfokú oktatás
- 094270 Egyéb felsőoktatási feladatok

- 094280 Hallgatók lakhatásának biztosítása
- 095020 Iskolarendszeren kívüli egyéb oktatás, képzés
- 096020 Iskolai intézményi étkeztetés
- 097010 Oktatáshoz kapcsolódó alkalmazott kutatás és fejlesztés
- 098040 Nemzetközi oktatási együttműködés
- 101270 Fogyatékossgal élők társadalmi integrációját és életminőségét segítő programok, támogatások
- 104030 Gyermek napközbeni ellátása

4. Az intézmény szakágazati besorolása:

Az intézmény államháztartási szakágazati besorolása: 854200 – Felsőfokú oktatás

III.

Az intézmény működése

1. Az intézmény élén magasabb vezetői megbízás alapján a rektor áll, akit – nyilvános pályázat útján – Magyarország köztársasági elnöke az Nftv. vonatkozó rendelkezése szerint bíz meg, illetve ment fel. A rektor felett az egyéb munkáltatói jogokat a fenntartó gyakorolja.

2. Eltérés a rektori megbízás általános személyi feltételeitől: az Nftv. 13. § (5) bekezdése alkalmazandó azzal, hogy egyetemi tanári vagy egyetemi docensi munkakörben történő alkalmazás szükséges.

3. A foglalkoztatottak foglalkoztatási jogviszonya: az intézmény alkalmazottai a közalkalmazottak jogállásáról szóló 1992. évi XXXIII. törvény hatálya alá tartozó közalkalmazotti jogviszonyokban foglalkoztathatók.

4. Az intézmény szervezeti felépítését és működésének rendjét, a vezetők közötti feladatmegosztást, a belső és külső kapcsolatokra vonatkozó további jogszabályok által előírt rendelkezéseket az intézmény szervezeti és működési szabályzata határozza meg. Az intézmény az Nftv.-ben foglaltak szerint küldi meg szervezeti és működési szabályzatát az oktatásért felelős miniszternek.

5. Az intézmény szervezeti tagolása (az 1. számú mellékletnek megfelelően):

5.1. Az intézményben oktatási, tudományos kutatási szervezeti egységként tanszék, intézet, doktori iskola működik.

Az intézmény szervezeti egységei egy vagy több szakmailag összetartozó, a II. fejezet 1.2. pontja szerinti képzési területeken, képzési szinteken folyó képzés feladatainak ellátását szervezik.

5.2. Az intézményben kollégiumi, informatikai, szociális, sport, könyvtári, levéltári feladatot ellátó

szolgáltató szervezeti egységek működnek.

5.3. Az intézmény működtetési feladatainak ellátásához gazdasági, igazgatási, szervezési, műszaki szolgáltató és más, a működést biztosító funkcionális szervezeti egységeket tart fenn.

6. Az intézmény hallgatói létszáma:

- az Nftv.-ben meghatározottak szerint felvehető maximális hallgatói létszám **2 420 fő**.

IV.

Az intézmény gazdálkodása

1. Az intézmény ingatlanállománya:

1.1. A Magyar Állam tulajdonában lévő ingatlanok, amelyek az intézmény vagyonkezelésében vannak a 2. melléklet szerint.

1.2. **Az intézmény tulajdonában lévő ingatlanok jegyzéke:** nincs az intézménynek.

1.3. **További, az intézmény használatában lévő ingatlanok jegyzéke és a használat jogcíme:** a 3. melléklet szerint.

2. Az intézményi hozzájárulással vagy közreműködéssel létrehozott, illetve működtetett társaságok, egyesületek, alapítványok és egyéb szervezetek jegyzéke és alapító okiratai, illetve az alapítással összefüggő más dokumentumai a szervezeti és működési szabályzat mellékletét képezik.

V.

Záró rendelkezések

Jelen alapító okirat – az intézményről rendelkező egyes oktatási tárgyú törvények módosításáról szóló 2014. évi XXXVI. törvényben foglaltaknak megfelelően – 2014. szeptember 1. napján lép hatályba.

Budapest, 2014. augusztus „ 22 ”



TESTNEVELÉSI EGYETEM

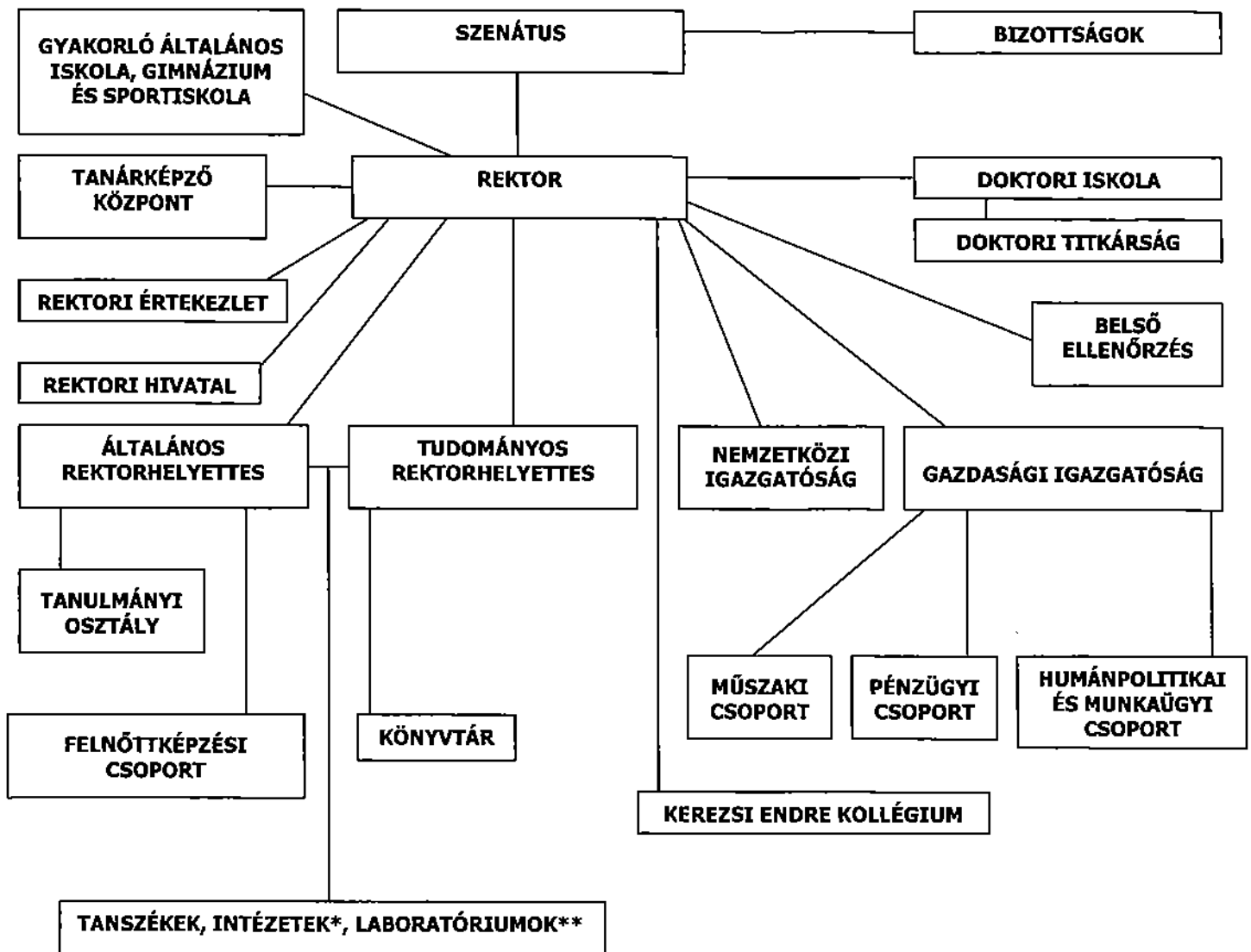

*** Atlétika Tanszék**

Biomechanika, Kineziológia és Informatika Tanszék
 Egészségtudományi és Sportorvosi Tanszék
 Pszichológia Tanszék
 Sportjáték Tanszék
 Sportmenedzsment és Rekreáció Tanszék
 Sportszaknyelvi Lektorátus
 Sporttudományi Kutatóintézet
 Társadalomtudományi Tanszék
 Testnevelés-elmélet és Pedagógia Tanszék
 Torna, RG, Tánc és Aerobik Tanszék
 Úszás, Vízi- és Küzdősportok Tanszék

**** Sportélettani és Biokémiai Laboratórium**

Terhelésélettani Laboratórium
 Biomechanikai Laboratórium
 Pszichológiai Laboratórium
 Humánbiológiai Laboratórium
 Nyelvi Laboratórium
 Biokémiai és Molekuláris Biológiai Laboratórium

Vagyonkezelésben lévő ingatlanok

2. sz. melléklet (TE)

Ssz.	Településnév	Hrsz	Birtokolt terület (nm)	Megnevezés
1	1126 Bp., Kiss János altábornagy u. 20.	7804	24093	főépület edzőcsarnok, aula játékcarnok tornacsarnok kiszolgáló épület
2	1126 Bp., Kiss János altábornagy u. 4.	7668	725	kollégium
3	1126 Bp., Kiss János altábornagy u. 6.	7670	577	kazánház
4	1126 Bp., Kiss János altábornagy u. 8.	7671	483	iroda
5	1126 Bp., Kiss János altábornagy u. 10.	7672	495	transzformátorház
6	1126 Bp., Kiss János altábornagy u. 12.	7673	420	iroda
7	1126 Bp., Kiss János altábornagy u. 14.	7674	355	öltöző
8	1126 Bp., Kiss János altábornagy u. 16.	7675	517	garázs, műhely
9	1126 Bp., Kiss János altábornagy u. 18.	7676	443	uszoda, kosárlabdaterem
10	1126 Bp., Kiss János altábornagy u. 2.	7667	1257	kollégium, konyha-étterem
11	1123 Bp., Csörsz u. 2-6.	7933/1	34268	gondnokság szertár labdarúgó pálya
12	1039 Bp., Királyok útja 69.	60058	3075	lakóépület
13	1039 Bp., Királyok útja 67.	60061	689	gondnoki épület
14	1039 Bp., Királyok útja 65.	60062	1063	kivett oktatási központ
15	1039 Bp., Kossuth Lajos Üdülőpart 30.	60063	1275	csónakház

Használatban lévő ingatlanok

3. sz. melléklet (TE)

Ssz.	Településnév	Hrsz	Birtokolt terület (nm)	Rendeltetés	Használat jogcíme
1	1125 Budapest, Diana utca 35-37/A.	8439/13	12293	köznevelési intézmény és sportpálya	ingyenes használat
2	1125 Budapest, Alkotás u. 44.	7669	140	irodák, kollégium	tartós bérlet